

REJOIGNEZ-NOUS CE 14 JUIN À LA GRÈVE FÉMINISTE POUR L'ÉGALITÉ DES DROITS !



Il est temps de faire **entendre nos voix** et de **revendiquer** nos droits fondamentaux. Nous voulons mettre fin aux **discriminations, violences et injustices** auxquelles les femmes sont confrontées quotidiennement. Ensemble, nous pouvons construire un monde plus **juste, égalitaire** et **inclusif** pour toutes et tous !

PROGRAMME:



- **Vendredi 2 juin**
Atelier genre (secteur ados)
- **Jeudi 8 juin**
Atelier création de pancartes
(secteur adultes)
De 14h30 à 16h30 au jardin de la MQF
et de 18h à 20h à la place de jeux des
Faverges
- **Vendredi 9 juin**
Atelier création de pancartes
(secteur ados)
- **Mercredi 14 juin**
Rendez-vous à 16h45 à la MQF pour
rejoindre ensemble le cortège!

ATTENTION Pour les mineurs qui souhaiteraient nous accompagner, Il est de la responsabilité des parents ou tuteurs légaux de prendre toutes les précautions nécessaires pour assurer la sécurité et le bien-être de leurs enfants pendant cette période. Nous déclinons toute responsabilité en cas d'incident ou de préjudice.

GARDE D'ENFANTS

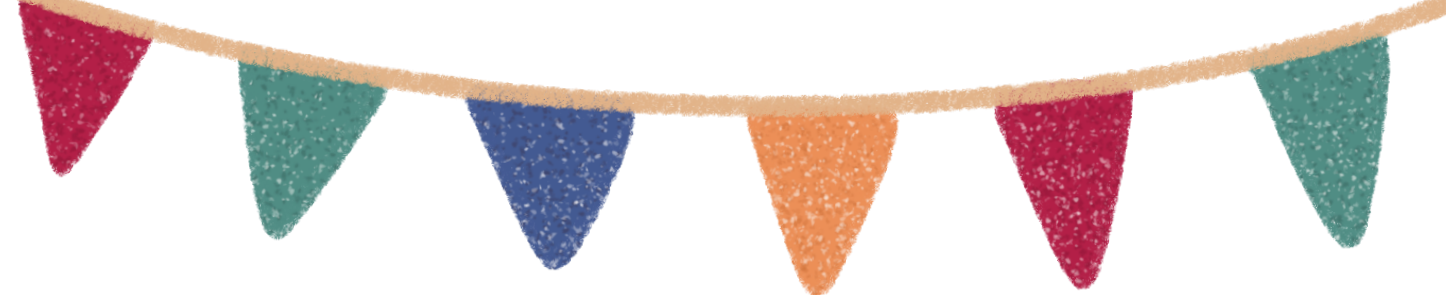

La maison de quartier des Faverges est solidaire de la grève féministe du 14 juin 2023. Pour permettre à chaque personne de participer sereinement à la manifestation, la maison de quartier des Faverges ouvre exceptionnellement de 16h30 à 21h00 un accueil sur inscription aux enfants dès 6 ans. Les enfants de moins de 6 ans sont bienvenu-es pour autant qu'ils ou elles soient accompagné-es d'un adulte responsable durant toute la soirée. Un repas sera servi aux enfants qui restent au-delà de 18h30. Une contribution à prix libre (prix conseillé: CHF 3.-) est demandée pour couvrir les frais de nourriture. Le nombre de places est limité à 25 enfants.

Formulaire d'inscription:

Adresse e-mail

Nom du premier enfant

Prénom du premier enfant

Âge du premier enfant

Personne de contact (nom,
prénom, numéro de téléphone)

Condition médicale, régime
alimentaire ou allergie

Heure d'arrivée à l'accueil

Heure de départ de l'accueil

Nom du second enfant

Prénom du second enfant

Âge du second enfant

Condition médicale, régime
alimentaire ou allergie

Prénom du troisième enfant

Nom du troisième enfant

Âge du troisième enfant

Condition médicale, régime
alimentaire ou allergie

Délai d'inscription: 12 juin 2023